

BORSA İSTANBUL

BİST-100 endeksi haftanın dördüncü işlem gününü yüzde 1,05 değer kazanımıyla 13.078,93 puandan tamamladı. BİST-100 endeksinde toplam işlem hacmi 125,9 milyar TL oldu. Borsa İstanbul'da sektör endekslerinin performansına bakıldığında en fazla değer kazanan sektör yüzde 4,16 ile kimya petrol plastik olurken, en çok değer kaybeden ise yüzde 1,71 ile ticaret oldu. BİST-100 endeksine puan bazında dün en fazla pozitif katkı yapan pay senetleri TUPRS, ASELS, DSTKF, AKBNK ve KTLEV olurken, puan bazında en çok negatif katkı yapan pay senetleri KLRHO, BIMAS, THYAO, MGROS ve TCELL oldu.

PİYASA GÜNDEMİ

TCMB tarafından yayımlanan Menkul Kıymet İstatistikleri raporuna göre Yurt dışı yerleşikler 27 Şubat sona eren işlem haftasında Hisse Senetlerinde 65,26 milyon dolar alıcılı konumda yer alırken, DİBS'te (Kesin Alım) 212,78 milyon dolar satış yaptılar. Yurt dışı yerleşikler, 27 Şubat sona eren işlem haftası ile birlikte hisse senetlerinde son 13 haftadır alıcılı konumda yer aldılar. Yurt dışı yerleşiklerin, DİBS'te ise son iki haftada satıcılı konumda yer aldıkları görüldü.

Avrupa ve ABD borsaları haftanın dördüncü işlem gününü değer kaybıyla tamamladı. Gün içerisinde, ABD ve İran arasında yaşanan gelişmeler, Orta Doğu'da artan jeopolitik ve diplomatik riskler, açıklamalar ve haber akışları global piyasalarda risk alma iştahında dalgalanmalara neden olduğu izleniyor.

Yeni işlem gününe bakıldığında, sabah saatlerinde Asya seansında işlem gören endeks ve endeks vadeli işlem sözleşmelerinde, kısa vadede fiyatlamada davranışlarında toparlanma eğiliminin devam ettiği izleniyor.

Bugün, global tarafta Euro Bölgesi'nde açıklanacak olan GSYH data kompozisyonu ve ECB Başkanı Lagarde'nin açıklamaları yakından izlenecek. Gün içerisinde, ABD'de açıklanacak olan Tarım Dışı İstihdam veri seti takibimizde olacak. Diğer taraftan, gün içerisinde Orta Doğu'da yaşanan jeopolitik riskler ve bu risklere yönelik gelişmeler yakından izlenecek.

DÖVİZ PİYASASI

	Son	Gün %	Haf.%	Ay %
USDTRY	43,9969	0,09	0,26	1,06
EURTRY	51,1967	-0,03	-1,36	-0,38
GBPTRY	58,9157	0,11	-0,71	-0,30
EURUSD	1,1604	-0,31	-1,67	-1,49
GBPUSD	1,3357	-0,15	-1,00	-1,34

DÖVİZ SEPETLERİ

	Son	Gün %	Haf. %	Ay %
Döviz Sepeti	47,5291	-0,01	-0,55	0,14
Dolar Endeksi (DXY)	99,3170	0,55	1,56	1,53

TAHVİL PİYASASI

Tahvil Faizleri	Son	Ö.Gün	Ö.Haf.	Ö.Ay
TL Referans Faiz	40,0%	40,0%	36,8%	37,0%
Türkiye 2 Yıllık	36,1%	36,4%	35,5%	34,3%
Türkiye 10 Yıllık	25,9%	26,4%	26,2%	26,4%
Almanya 10 Yıllık	2,8%	2,8%	2,7%	2,8%
ABD 2 Yıllık	3,6%	3,5%	3,5%	3,5%
ABD 10 Yıllık	4,1%	4,1%	4,0%	4,2%
ABD10y 2y Farkı	54,2bp	53,9bp	56,9bp	71,9bp

EMTİA PİYASASI

Emtia	Son	Gün %	Haf. %	Ay %
Altın Ons	5.076,6	-1,15	-2,31	5,50
Gümüş Ons	82,0	-1,38	-7,67	11,37
Brent	83,2	3,03	17,19	23,57
Gram Altın	7.187,0	-0,97	-1,96	7,03

BORSA İSTANBUL ENDEKSLERİ

Performans	Kapanış	İşlem Hacmi	Gün %	Haf. %	Ay %	Yb %
BİST-100	13.079	125.817.959.108	1,0	-5,8	-3,8	16,1
BİST-30	14.899	101.723.069.370	1,2	-4,4	0,9	21,9
BİST Sanayi	16.283	59.040.874.087	2,4	-2,6	-1,4	16,2
BİST Banka	17.854	20.057.123.625	1,3	-13,5	-5,7	7,9
BİST Tüm	16.219	196.424.162.062	1,3	-4,4	-2,3	14,3
Son ve Önceki Dönem		Son	Ö. Haf	Ö. Ay	Yılbaşı	Ö. Yıl
Yab.Takas Oranları (%)		36,22	36,86	36,69	36,28	37,13

BİST 100 ENDEKSİ

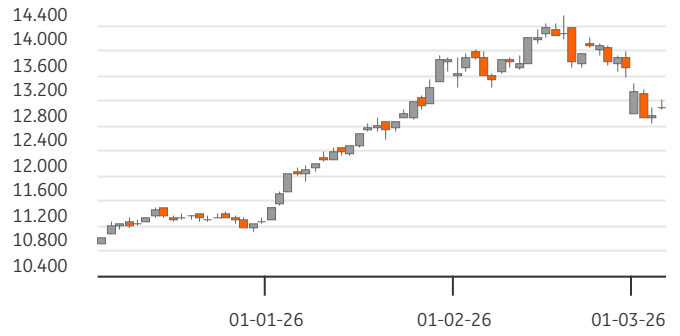

BİST-100 EN ÇOK DÜŞENLER

	Değ.%	Kapanış	Hacim		Hacim	Kapanış	Değ.%
KLRHO	-9,99	203,60	1.947,5	ASELS	15.876	345,00	3,60
MGROS	-3,14	601,50	2.697,7	KUYAS	866	71,30	0,07
BIMAS	-2,20	645,00	2.681,7	TKFEN	546	75,70	9,95
TTKOM	-2,00	61,20	1.770,8	QUAGR	527	3,20	9,97
TRALT	-1,93	50,85	2.791,8	GESAN	440	45,84	4,61

BİST-100 PARA GİRİŞİ

BİST-100 EN ÇOK YÜKSELENLER

	Değ. %	Kapanış	Hacim		Hacim	Kapanış	Değ. %
KTLEV	10,00	47,52	252,5	ASELS	15.876	345,00	3,60
EUPWR	9,97	35,52	439,6	THYAO	12.395	284,25	-1,22
QUAGR	9,97	3,20	527,3	TUPRS	11.102	246,80	6,84
KCAER	9,96	11,48	124,5	ISCTR	5.269	14,98	1,22
TKFEN	9,95	75,70	545,6	YKBNK	4.433	37,38	1,52

BİST-100 HACMİ EN YÜKSEKLER

	2023/12	2024/12	2025/12	3 Yıl Ort	Cari
BİST-100	7,99	10,96	18,76	12,6%	22,56
F/K Oranı	1,18	1,27	1,58	1,3%	1,42
PD/DD Oranı	11,0%	5,0%	5,3%	7,1%	22,8
Net Kar Marjı	5,4%	2,2%	2,0%	3,2%	4,7
Aktif Karlılığı	25,5%	10,5%	10,4%	15,5%	13,5

Endeks ve Döviz Sözleşmeleri	Gün %	Açık Pozis. (AP)	AP Değ.
F_XU0300426	0,72	449.409	7.769
F_XAUUSD0426	-1,51	204.472	-705
F_USDTRY0326	-0,05	2.535.567	45.180
F_EURUSD0326	-0,16	25.949	3.239
F_EURTRY0326	-0,39	14.436	161

Ülke	Endeks	Kapanış	Gün %	Haf.%	Ay %
ABD	S&P 500	6.831	-0,6%	-1,1%	0,5%
	DOW 30	47.955	-1,6%	-3,1%	-2,0%
	NASDAQ	22.749	-0,3%	-0,6%	0,9%
Fransa	CAC40	8.046	-1,5%	-6,7%	-2,3%
Almanya	DAX	23.816	-1,6%	-5,8%	-2,8%
İngiltere	FTSE	10.414	-1,5%	-4,0%	1,0%
Japonya	NIKKEI 225	55.278	1,9%	-5,9%	2,7%



BİST ENDEKSLERİ DESTEK DİRENÇ - HAREKETLİ ORTALAMA - PERFORMANS TABLOSU

Endeks	Kapanış	Destekler		Pivot	Dirençler		Hareketli Ortalamalar			Performans			
		Destek 2	Destek 1		Direnç 1	Direnç 2	5 HO	20 HO	50 HO	Gün. %	Haf. %	Aylık %	Yıllık %
XU100	13.078,93	12.955,23	13.017,08	13.109,83	13.171,68	13.264,43	13.203,95	13.784,59	13.041,93	1,0%	-5,8%	-3,8%	28,4%
XU050	11.745,53	11.631,30	11.688,42	11.775,42	11.832,54	11.919,54	11.822,85	12.148,87	11.399,00	1,2%	-4,9%	0,2%	29,0%
XU030	14.899,03	14.748,57	14.823,80	14.938,49	15.013,72	15.128,41	14.978,66	15.329,35	14.346,52	1,2%	-4,4%	0,9%	29,9%
XUSIN	16.283,46	15.960,55	16.122,00	16.231,95	16.393,40	16.503,35	16.205,67	16.776,66	15.947,59	2,4%	-2,6%	-1,4%	31,5%
XUMAL	18.116,74	17.933,69	18.025,22	18.130,41	18.221,94	18.327,13	18.262,17	19.319,65	18.359,33	1,2%	-7,6%	-5,5%	46,6%
XBANK	17.854,19	17.526,84	17.690,52	17.930,45	18.094,13	18.334,06	18.457,51	19.617,54	18.504,43	1,3%	-13,5%	-5,7%	10,1%

BİST 30 HİSSELERİ DESTEK DİRENÇ - HAREKETLİ ORTALAMA - PERFORMANS TABLOSU

Hisse	Kapanış	Destekler		Pivot	Dirençler		Hareketli Ortalamalar			Performans			
		Destek 2	Destek 1		Direnç 1	Direnç 2	5 HO	20 HO	50 HO	Gün. %	Haf. %	Aylık %	Yıllık %
AEFES	18,75	18,44	18,59	18,87	19,02	19,30	18,67	20,11	18,49	0,3%	-3,4%	-6,2%	7,3%
AKBNK	79,60	78,13	78,87	80,03	80,77	81,93	81,97	86,77	81,22	1,5%	-13,2%	-5,7%	11,3%
ASELS	345,00	321,67	333,33	341,67	353,33	361,67	332,45	309,80	292,73	3,6%	10,9%	21,1%	227,7%
ASTOR	173,50	167,50	170,50	172,00	175,00	176,50	176,94	178,51	156,20	3,9%	-6,2%	12,0%	66,7%
BIMAS	645,00	629,33	637,17	652,83	660,67	676,33	659,90	686,33	641,69	-2,2%	-4,8%	-4,7%	20,4%
DSTKF	1.673,00	1.585,67	1.629,33	1.658,67	1.702,33	1.731,67	1.558,00	1.223,23	899,94	3,9%	13,9%	95,7%	1.217,3%
EKGYO	21,62	21,10	21,36	21,82	22,08	22,54	22,24	24,25	23,20	0,1%	-11,0%	-10,1%	41,7%
ENKAI	93,20	90,63	91,92	93,83	95,12	97,03	95,76	98,94	90,04	0,2%	-8,4%	-3,0%	94,6%
EREGL	28,88	28,40	28,64	29,04	29,28	29,68	30,21	30,15	27,65	0,1%	-9,5%	0,6%	22,8%
FROTO	111,40	107,67	109,53	111,27	113,13	114,87	111,06	119,34	109,62	3,3%	-6,1%	-3,3%	29,8%
GARAN	140,20	137,67	138,93	140,97	142,23	144,27	144,56	155,26	151,62	1,2%	-14,5%	-9,1%	4,2%
GUBRF	501,50	481,50	491,50	500,50	510,50	519,50	516,35	524,04	456,37	0,8%	-5,0%	-0,5%	68,9%
ISCTR	14,98	14,68	14,83	15,04	15,19	15,40	15,46	16,78	15,67	1,2%	-12,9%	-9,7%	-4,9%
KCHOL	192,50	189,57	191,03	193,47	194,93	197,37	193,34	208,40	197,56	1,3%	-6,2%	-5,9%	24,9%
KRDMD	30,64	29,83	30,23	30,73	31,13	31,63	31,04	31,17	29,28	1,9%	-3,5%	3,4%	-0,1%
MGROS	601,50	575,17	588,33	614,17	627,33	653,17	630,50	662,13	623,74	-3,1%	-9,5%	-7,1%	3,2%
PETKM	19,38	18,23	18,80	19,27	19,84	20,31	18,47	18,40	17,74	3,8%	9,4%	8,6%	13,9%
PGSUS	180,70	178,03	179,37	182,03	183,37	186,03	185,10	202,99	202,12	-0,6%	-10,6%	-11,9%	-32,6%
SAHOL	93,40	91,33	92,37	94,28	95,32	97,23	95,21	103,81	98,77	-0,4%	-11,0%	-9,9%	-9,4%
SASA	2,28	2,25	2,26	2,30	2,31	2,35	2,33	2,48	2,53	-0,4%	-6,2%	-8,4%	-35,0%
SISE	41,22	40,71	40,97	41,43	41,69	42,15	42,19	46,06	42,91	0,0%	-10,5%	-13,3%	14,8%
TAVHL	302,50	296,67	299,58	302,92	305,83	309,17	302,95	334,18	328,19	-1,1%	-7,2%	-14,4%	17,4%
TECELL	109,70	107,37	108,53	110,87	112,03	114,37	112,76	119,60	111,04	-1,2%	-9,2%	-5,5%	9,3%
THYAO	284,25	276,25	280,25	287,75	291,75	299,25	291,10	317,65	301,87	-1,2%	-8,7%	-10,3%	-10,8%
TOASO	295,00	287,67	291,33	298,17	301,83	308,67	303,85	321,79	300,95	1,7%	-8,5%	-8,8%	56,1%
TRALT	50,85	49,15	50,00	51,60	52,45	54,05	55,03	54,83	50,41	-1,9%	-14,5%	10,4%	111,0%
TTKOM	61,20	59,23	60,22	61,98	62,97	64,73	64,27	68,58	64,40	-2,0%	-14,0%	-9,5%	21,5%
TUPRS	246,80	229,40	238,10	242,80	251,50	256,20	231,22	223,27	217,38	6,8%	14,3%	9,0%	109,5%
ULKER	119,90	117,57	118,73	119,87	121,03	122,17	120,24	129,73	126,19	0,9%	-5,4%	-10,4%	8,1%
YKBNK	37,38	36,49	36,93	37,55	37,99	38,61	38,82	40,98	39,09	1,5%	-15,1%	-2,3%	18,7%





BİST 30 HİSSELERİ TEMEL VERİLER

Hisse	Çarpanlar		Piy.Değ.(Mn USD)		Karlılık				Büyüme			Borç.	YP
	F/K	PD/DD	Cari	Son Bilanço Dönemi	Aktif Karlılık	Özser. Karlılık	FAVÖK Marjı	Net Kar Marjı	Net Satış Çeyrek	FAVÖK Çeyrek	Net Kar Çeyrek	Net Borç /FAVÖK	Net Poz. (Mn USD)
AEFES	12,39	1,02	2.529	2.170	2,0%	8,2%	13,5%	-4,8%	-19,8%	-52,4%	-	1,40	-263
AKBNK	7,23	1,33	9.430	8.468	2,0%	20,8%	-	26,7%	10,7%	-	30,3%	-	-373
ASELS	52,53	6,28	35.842	24.650	8,0%	13,8%	27,5%	20,4%	170,3%	195,0%	284,0%	0,30	528
ASTOR	22,58	5,20	3.945	2.722	16,9%	25,3%	29,6%	22,2%	74,1%	55,4%	6,0%	-0,71	144
BIMAS	34,03	2,55	8.817	7.822	4,1%	8,9%	7,9%	2,9%	17,3%	44,6%	95,8%	0,92	10
DSTKF	148,09	45,69	12.705	4.316	10,4%	44,8%	94,1%	66,8%	-0,9%	3,3%	9,6%	3,53	-112
EKGYO	4,61	0,63	1.872	1.819	4,0%	8,6%	22,1%	2,2%	-62,2%	-70,8%	-96,3%	3,38	-
ENKAI	15,45	1,50	12.740	11.038	8,4%	11,1%	20,9%	20,8%	6,6%	18,4%	-7,5%	-6,28	667
EREGL	395,00	0,70	4.606	3.890	0,1%	0,2%	12,2%	-3,1%	15,2%	57,4%	-	2,10	-40
FROTO	11,50	2,51	8.906	7.585	7,7%	22,2%	6,2%	4,7%	31,1%	24,9%	38,3%	1,90	-2.184
GARAN	5,32	1,33	13.415	14.061	3,4%	28,6%	-	27,3%	16,6%	-	-12,7%	-	794
GUBRF	24,28	6,14	3.816	2.296	7,8%	18,8%	23,0%	15,7%	40,3%	17,4%	40,9%	0,02	-107
ISCTR	5,55	0,88	8.532	8.218	1,7%	18,1%	-	30,3%	25,4%	-	64,9%	-	-123
KCHOL	22,19	0,72	11.122	9.987	0,4%	3,2%	7,4%	1,0%	16,5%	0,5%	0,0%	4,29	-45
KRDMD	-	0,55	545	534	-1,1%	-1,7%	11,7%	-4,2%	9,8%	57,6%	-	1,61	-439
MGROS	16,84	1,38	2.481	2.205	3,2%	8,4%	7,1%	0,9%	10,3%	-16,0%	-72,2%	0,14	7
PETKM	-	0,77	1.119	960	-6,5%	-14,6%	-6,9%	-21,6%	13,9%	-	-	-	-1.072
PGSUS	6,57	0,77	2.058	2.236	4,0%	14,3%	17,2%	1,1%	-24,2%	-62,5%	-96,1%	4,35	-629
SAHOL	51,72	0,54	4.469	4.128	0,1%	1,0%	10,8%	1,4%	17,2%	73,9%	575,0%	2,48	-314
SASA	-	0,72	2.276	3.959	-3,9%	-8,2%	15,0%	-4,1%	14,2%	78,1%	-	33,62	-3.393
SISE	12,78	0,52	2.877	2.743	1,9%	4,1%	5,8%	6,6%	15,4%	-49,2%	182,6%	6,41	-279
TAVHL	39,03	1,38	2.504	2.528	1,3%	4,1%	21,4%	-5,7%	-21,0%	-58,6%	-	2,43	-214
TECELL	13,71	0,93	5.498	4.779	3,7%	7,0%	43,7%	6,3%	17,6%	1,7%	-22,6%	0,50	-1.036
THYAO	3,32	0,43	8.937	8.645	7,0%	14,9%	14,9%	14,0%	-6,4%	-36,9%	-33,7%	3,13	-6.441
TOASO	17,66	2,46	3.360	2.881	5,7%	13,7%	3,7%	4,2%	49,0%	134,9%	348,8%	3,35	103
TRALT	39,68	3,81	3.710	3.062	9,1%	10,1%	35,4%	-12,9%	-36,0%	-41,7%	-	-3,71	119
TTKOM	9,32	1,01	4.880	4.695	5,9%	11,4%	38,6%	2,2%	28,6%	4,8%	-83,9%	0,59	-74
TUPRS	16,11	1,31	10.834	8.289	5,0%	8,0%	7,0%	3,3%	5,1%	-19,9%	-36,7%	-0,92	12
ULKER	7,23	1,10	1.009	930	4,2%	13,7%	18,1%	4,2%	10,2%	34,8%	47,9%	2,51	-323
YKBNK	6,71	1,24	7.194	7.138	1,7%	21,0%	-	11,9%	11,2%	-	-38,4%	-	109

TEMETTÜ TAKVİMİ

Kod	Piyasa Değeri (Bin TL)	Net Kar (Bin TL)	Brüt Tem. Tutarı (Bin TL)	Tem. Dağ. Oranı	Hisse Başına Brüt Tutar	Hisse Başına Net Tutar	Tem. Verimi	Tem. Dağıtım Tarihi	Tem. Ödeme Kalan Gün	Tem. Ödeme Bilgisi
AYGAZ	55.279.892,90	4.996.552,00	2.758.500	55,21%	12,55	10,67	4,99%	16.03.2026	11	16.03.2026
FROTO	390.913.740,00	33.986.135,00	12.773.124	37,58%	3,64	3,09	3,27%	16.03.2026	11	16.03.2026
NUHCM	42.247.575,00	746.272,88	3.379.806	452,89%	22,50	19,13	8,00%	17.03.2026	12	17.03.2026
TOASO	147.500.000,00	8.353.933,00	10.000.000	119,70%	20,00	17,00	6,78%	23.03.2026	18	23.03.2026
AGESA	39.330.000,00	5.149.878,69	1.250.000	24,27%	6,94	5,90	3,18%	25.03.2026	20	25.03.2026
KCHOL	488.160.374,63	22.001.000,00	17.320.184	78,72%	6,83	5,81	3,55%	25.03.2026	20	25.03.2026
AKBNK	413.920.000,00	57.247.061,00	11.449.360	20,00%	2,20	1,87	2,77%	26.03.2026	21	26.03.2026
ANHYT	48.203.000,00	5.599.076,85	3.500.000	62,51%	8,14	6,92	7,26%	26.03.2026	21	26.03.2026
FMIZP	4.254.483,42	72.688,23	67.901	93,41%	4,76	4,04	1,60%	27.03.2026	22	27.03.2026
TSKB	34.076.000,00	11.382.793,00	1.500.221	13,18%	0,54	0,46	4,40%	27.03.2026	22	27.03.2026



ŞİRKETLERDEN HABERLER

ALGYO	06.03.2026 02:32 Alarko Gayrimenkul Yatırım Ortaklığı A.Ş. Alarko Gayrimenkul Yatırım Ortaklığı A.Ş. 31.12.2025 Tarihli Faaliyet Raporu Haberin Devamı
BRYAT	06.03.2026 01:56 Borusan Yatırım Ve Pazarlama A.Ş. 31.12.2025 Yönetim Kurulu Faaliyet Raporu Haberin Devamı
AKSA	06.03.2026 00:00 Aksa Akrilik Kimya Sanayii A.Ş. Kar Payı Dağıtım İşlemlerine İlişkin Bildirim Haberin Devamı
AEFES	05.03.2026 23:59 Anadolu Efes Biraçılık Ve Malt Sanayi A.Ş. Kar Payı Dağıtım Teklifi Haberin Devamı
AKSA	05.03.2026 23:59 Aksa Akrilik Kimya Sanayii A.Ş. 2025 Entegre Faaliyet Raporu Haberin Devamı
AKSA	05.03.2026 23:58 Aksa Akrilik Kimya Sanayii A.Ş. 2025 Yılı Faaliyet Raporu Sorumluluk Beyanı Haberin Devamı
AKSA	05.03.2026 23:58 Aksa Akrilik Kimya Sanayii A.Ş. 2025 Yılı Faaliyet Raporu Haberin Devamı
ISMEN	05.03.2026 23:44 İş Yatırım Menkul Değerler A.Ş. Yönetim Kurulu'nun kar dağıtım öneri kararı Haberin Devamı
ISMEN	05.03.2026 23:40 İş Yatırım Menkul Değerler A.Ş. Yönetim Kurulu'nun 30 Mart 2026 Tarihli Olağan Genel Kurul Kararı Haberin Devamı
ISMEN	05.03.2026 23:36 İş Yatırım Menkul Değerler A.Ş. Yönetim Kurulu Faaliyet Raporu Haberin Devamı
RALYH	05.03.2026 21:58 Ral Yatırım Holding A.Ş. 2025 Yılı 4. Çeyrek Faaliyet Raporu Haberin Devamı
EGGUB	05.03.2026 21:38 Ege Gübre Sanayii A.Ş. 1 Ocak-31 Aralık 2025 Faaliyet Raporu Haberin Devamı
MEGMT	05.03.2026 20:59 Mega Metal Sanayi Ve Ticaret A.Ş. 01.01.2025 -31.12.2025 Dönemine Ait Faaliyet Raporu Hk Haberin Devamı
TSKB	05.03.2026 19:59 Türkiye Sınai Kalkınma Bankası A.Ş. 2025 Entegre Faaliyet Raporu Haberin Devamı
TSKB	05.03.2026 19:58 Türkiye Sınai Kalkınma Bankası A.Ş. Faaliyet Raporu Sorumluluk Beyanı Haberin Devamı
AKSA	05.03.2026 19:38 Aksa Akrilik Kimya Sanayii A.Ş. 2025 Yılına ait Olağan Genel Kurul Toplantısı Yapılmasına İlişkin Yönetim Kurulu Kararı ve Bilgilendirme Dokümanı Haberin Devamı
AKSEN	05.03.2026 19:28 Aksa Enerji Üretim A.Ş. Aksa Enerji Üretim A.Ş. ve Bağlı Ortaklıkları 31 Aralık 2025 Konsolide Faaliyet Raporu Haberin Devamı
SISE	05.03.2026 18:50 Türkiye Şişe ve Cam Fabrikaları A.Ş. Kar Payı Dağıtım İşlemlerine İlişkin Bildirim Haberin Devamı
GLRMK	05.03.2026 18:47 Gülermak Ağır Sanayi İnşaat Ve Taahhüt A.Ş. 2025 Faaliyet Raporu Haberin Devamı
GLYHO	05.03.2026 18:33 Global Yatırım Holding A.Ş. 05.03.2026 Tarihli Pay Geri Alım İşlemleri Haberin Devamı

ING Yatırım Menkul Değerler A.Ş.

Unvan : ING Yatırım Menkul Değerler A.Ş.
Adres : Reşit Paşa Mahallesi Eski Büyükdere Cad. No:8 Kat:10 34467 Sarıyer/İstanbul
E-Posta : ingyatirim@ingyatirim.com.tr
Tel : 0850 222 0 600

YASAL UYARI

Bu Bülten; bir veya daha fazla sermaye piyasası aracı veya bunları ihraç eden ortaklıklar ve kuruluşlar ile piyasa eğilimleri hakkında, belirli bir kişiye veya mali durumları, risk ve getiri tercihleri benzer nitelikteki bir gruba yönelik olmamak kaydıyla, ING Yatırım Menkul Değerler A.Ş. müşterilerine ve/veya dağıtım kanallarına yönelik olarak ING Yatırım Menkul Değerler A.Ş.'nin anlaşmalı olduğu dışarıdan hizmet sağlayıcı kuruluşlar tarafından hazırlanmakta olup, Bu Bülten içerisinde sunulan bilgi, analiz, veri ve yorumlar yatırım danışmanlığı faaliyeti kapsamında değildir. Bu Bülten; genel nitelikte yorum ve tavsiye sunulması amacıyla, sermaye piyasası araçlarının mevcut veya gelecekteki fiyat veya değerlerine ilişkin araştırmalardan veya diğer bilgilerden yararlanılarak genel yatırım tavsiyesi olarak hazırlanmaktadır. Yatırım danışmanlığı hizmeti, yetkili kuruluşlar tarafından kişilerin risk ve getiri tercihleri dikkate alınarak kişiye özel sunulmakta olup, genel yatırım tavsiyeleri ise kişiye özel olmayan yatırım stratejileri veya tavsiyeleri içermektedir. Bu sebeple, Bu Bülten içerisinde sunulan bilgi, analiz, veri ve yorumlar mali durumunuz ile risk ve getiri tercihlerinize uygun olmayabileceği gibi, sadece Bu Bülten'e dayanılarak yatırım kararı verilmesi beklentilerinize uygun sonuçlar doğurmayabilir.

